cités unies france

La tête de réseau des collectivités engagées dans l'action internationale

Agir à l'international en 2021 : venez découvrir comment Cités Unies France peut vous accompagner !

Offre DECOUVERTE

Notre mission

Porter la voix des collectivités qui veulent agir à l'international, les accompagner pour développer une action internationale au service de leur rayonnement, de leur attractivité, et solidaire

Adhérer à Cités Unies France, c'est entrer dans un réseau dynamique de collectivités engagées à l'international (AICT).

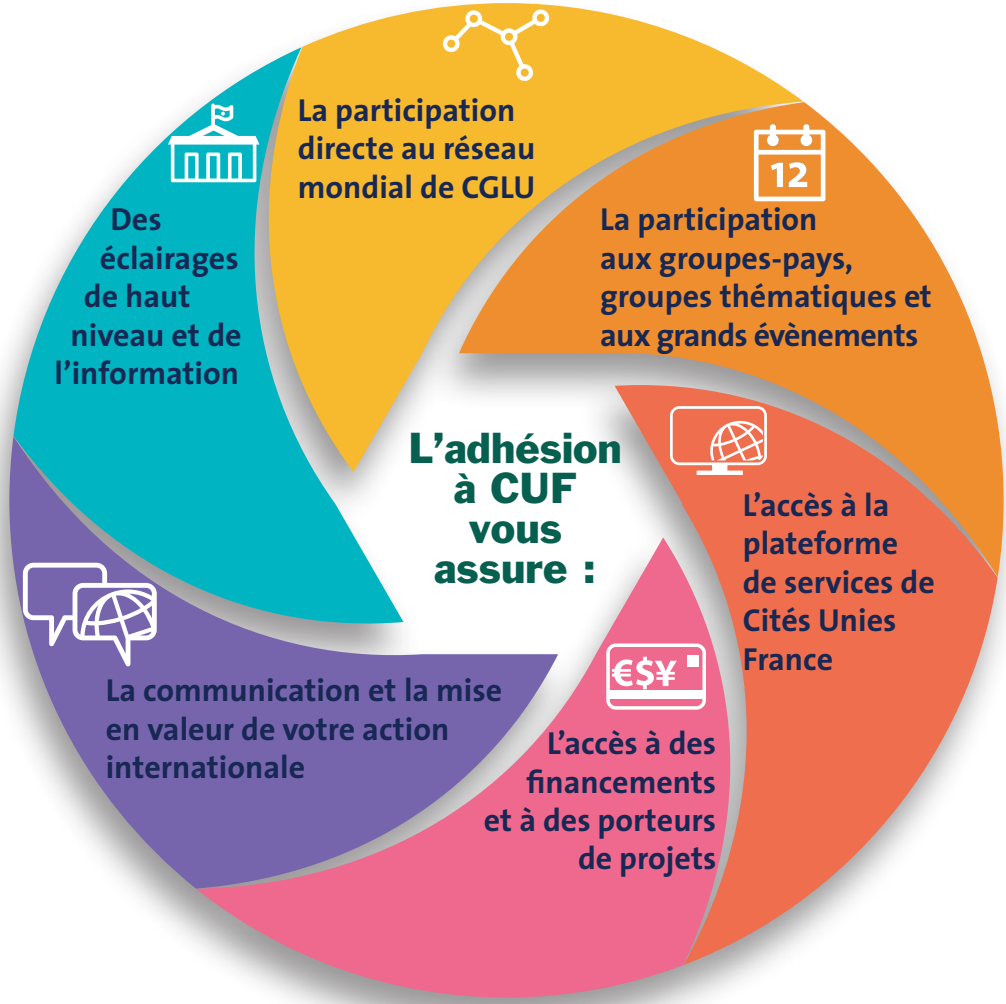

C'est aussi bénéficier d'un panel de services qui vous aident dans le montage et le financement de vos projets.

10 temps forts 2021 qui vont vous donner envie d'entrer dans le réseau de Cités Unies France :

1. 12ème édition des **Rencontres de l'action internationale des collectivités territoriales**, à la Cités des Sciences et de l'Industrie à Paris, le 29 juin 2021
2. 5ème édition du **Dispositif d'appui aux collectivités – DCOL** : de l'ingénierie de projet à votre disposition
3. Poursuite des **réunions de groupe-pays** et relance de nouveaux (Etats-Unis, Amérique latine...) : échanger, co-construire
4. **Objectifs de Développement Durable (ODD)** : comprendre pourquoi et comment les collectivités sont les fers de lance de la mise en œuvre des ODD
5. Relance des **missions thématiques** et **nouvelles initiatives** notamment sur le genre en coopération
6. **Loi de programmation sur le développement** : CUF se mobilise pour faire reconnaître la place des collectivités
7. Poursuite du **rendez-vous mensuel autour des chroniques géopolitiques** pour décrypter l'actualité
8. **Sahel** : préparation des **assises de 2022** et poursuite du travail de mise à l'échelle des projets
9. **Sommet Afrique-France** : faire reconnaître le rôle des collectivités dans l'aménagement durable des villes
10. **Assises de la coopération décentralisée** en France (Japon à Aix-en-Provence, Arménie à Lyon) et à l'étranger (Palestine)

Rejoignez le réseau !

Cités Unies France, présidée par **François Rebsamen, Maire de Dijon et Président de Dijon Métropole,** est la tête de réseau, transpartisane et multi-niveaux, des collectivités territoriales françaises engagées dans l'action internationale. Elle accompagne l'ensemble de ces collectivités dans la mise en œuvre d'une action internationale au service de leur ouverture internationale, de leur rayonnement, de leur attractivité, et de la promotion des échanges humains, culturels et économiques.

S'appuyant sur la force de son réseau d'adhérents, de son équipe de professionnels et de la confiance de ses partenaires français et internationaux, CUF mobilise expertises, partenaires et financements permettant aux collectivités d'amplifier leur action internationale autour des Objectifs de Développement Durable (ODD).

Soutenue par le Ministère de l'Europe et des Affaires étrangères et l'Agence française de développement, CUF travaille également en collaboration avec les associations de pouvoirs locaux françaises (AMF, ADF, France Urbaine, Régions de France, etc.) et internationales, ainsi qu'avec les réseaux régionaux multi acteurs. L'association est par ailleurs membre fondateur de l'organisation mondiale de collectivités territoriales, Cités et Gouvernements Locaux Unis (CGLU).

cités unies france

9, rue Christiani 75018 Paris ■ Tél. : +33 (0)1 53 41 81 81

Fax : +33 (0)1 53 41 81 41 ■ Courriel : coop-dec@cites-unies-france.org

Site CUF : www.cites-unies-france.org / site RAICT : http://raict.org

@CitesUniesFR

https://www.facebook.com/pages/Cités-Unies-France/568198223223196